

Volwassenenwerking

voor personen met een visuele en/of
meervoudige beperking

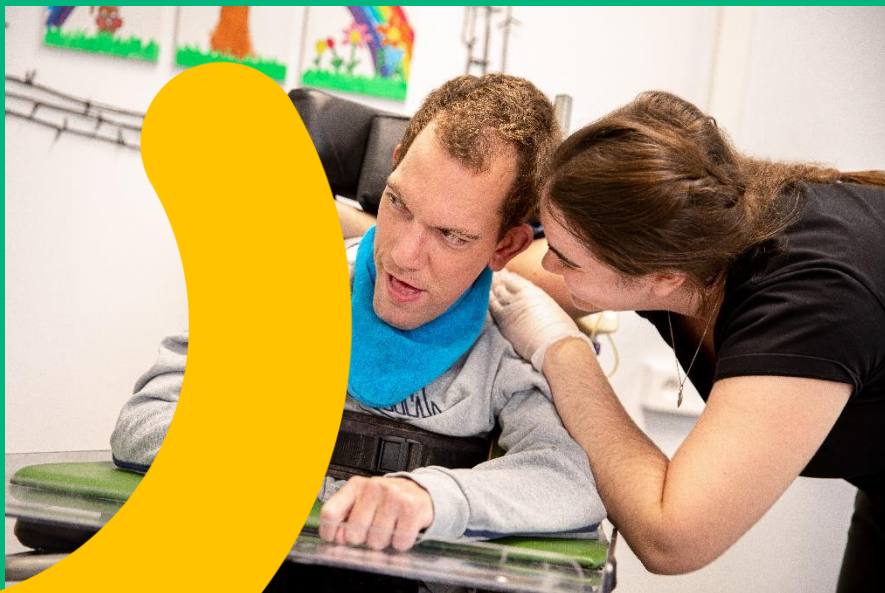

Ganspoel
oog voor | leren & leven

Volwassenenwerking

Wat bieden wij?

Binnen de volwassenenwerking van Centrum Ganspoel bieden we warme zorg en ondersteuning op maat aan personen met een visuele en/of meervoudige beperking en dit doorheen hun hele volwassen leven.



Ondersteuningsfuncties

Het hele jaar door kan je bij ons terecht voor:

- woon- en/of dagondersteuning
- individuele ondersteuning die kan bestaan uit:
psychosociale ondersteuning, praktische hulp, globale individuele ondersteuning
- kortverblijf

Doelgroep

- Volwassenen met een visueel (meervoudige) beperking
- Volwassenen met een meervoudige beperking

Leefgroepwerking

De leefgroep is een veilige plek waar de bewoners ondersteund worden door een interdisciplinair team dat **zorg op maat** biedt.

Voor **WOONondersteuning** kan de persoon met een beperking terecht in meerdere woningen op de campus en in een duowoning in het centrum van Huldenberg. De indeling van de leefgroepen is gebaseerd op de ondersteuningsvraag van de bewoners.

De **DAGondersteuning** wordt overkoepelend georganiseerd op maat van de individuele noden. Er is een ruim en gevarieerd aanbod van activiteiten:

- eenvoudige arbeidsgerichte taken
- basale activiteiten
- bewegingsactiviteiten
- ateliers
- muziek
- ...



Interdisciplinair team

Binnen Centrum Ganspoel werken we interdisciplinair. In een team werken mensen met verschillende disciplines aan dezelfde doelstellingen voor een volwassene. Elk teamlid werkt vanuit eigen expertise en een eigen takkenpakket.

Leefgroepbegeleiders zijn verantwoordelijk voor de begeleiding van de bewoners en de aansturing van het groepsgebeuren in de leefgroep.

Therapeuten staan in voor individuele of groepstherapieën (ergotherapeut, logopedist, kinesist, psychologische begeleiding en muziek).

De **medische ondersteuning** en opvolging wordt verzekerd door een medisch team waar verschillende disciplines vertegenwoordigd zijn.

Onder begeleiding van de orthopedagoog zorgt het **interdisciplinaire team** ervoor dat de ondersteuningsvragen van de bewoner en het aanbod gebundeld zijn in het individueel handelingsplan.

Er is hierbij steeds overleg en samenwerking met het netwerk. De maatschappelijk werker coördineert deze samenwerking.



Logeren en kortopvang

Soms is er nood aan tijdelijke woon- en /of dagondersteuning voor personen met een beperking omdat het netwerk even geen ondersteuning kan bieden of extra ondersteuning nodig heeft.

We luisteren naar de ondersteuningsvraag en organiseren deze tijdelijke ondersteuning binnen de bestaande leefgroepwerking. De dagondersteuning wordt zo goed mogelijk aangepast aan de noden van de persoon en binnen de mogelijkheden van de werking

Mobiele en ambulante begeleiding

Wanneer personen met een visuele en/of meervoudige beperking kiezen voor ondersteuning of een woonvorm in de buurt van het netwerk, is er soms nood aan specifieke ondersteuning met betrekking tot de visuele of meervoudige problematiek.

Vanuit Centrum Ganspoel werken we samen met de andere zorgaanbieders en zijn gecombineerde trajecten mogelijk.

We geven advies op maat met betrekking tot het ondersteunen van personen met een visuele en/of meervoudige beperking.



Kostprijs en modaliteiten

Deze zijn afhankelijk van de vraag en huidige ondersteuning. We zoeken dit samen uit. Je kan in Centrum Ganspoel terecht met een persoonsvolgend budget (voucher en cash).

Alle ondersteuningsvormen kunnen aangeboden worden onder rechtstreeks toegankelijke hulp (RTH) en niet rechtstreeks toegankelijke hulp (nRTH).

Samenwerkingsverbanden

Centrum Ganspoel vzw is erkend en vergund door het VAPH. Centrum Ganspoel vzw heeft vele partners en maakt deel uit van meerdere samenwerkingsverbanden.

Meer info kan je terugvinden op de website.



Kernwaarden Centrum Ganspoel

Bij alles wat we doen, dragen we **5 kernwaarden** hoog in het vaandel. Deze waarden vormen samen het zorgzaam DNA van Centrum Ganspoel.



betrokkenheid



kwaliteit



respect



verantwoordelijkheid



waardering

Praktisch

Heeft u interesse in ons aanbod of wenst u contact op te nemen?



02/686.00.40



info@ganspoel.be

Bezoek onze website: www.ganspoel.be



www.facebook.be/ganspoel



Centrum Ganspoel vzw
Ganspoel 2
3040 Huldenberg



Volwassenenwerking
Centrum Ganspoel

